

Wat is er al opgehaald over de buitenruimte?

Gemeente Amsterdam

Gebiedsuitwerking

Banne Zuid



Mei 2019
Stadsdeel Noord

Gebiedsuitwerking Banne Zuid
wanneer: mei 2019

Gemeente Amsterdam

September 2019

Banne Zuid – werken aan de toekomst

Samen investeren in uw buurt

De gemeente Amsterdam heeft uw buurt aangewezen als een buurt waar de komende jaren veel investeringen gedaan gaan worden. Samen met u willen we Banne Zuid verbeteren. En daar hebben we nu de kans voor, want voor uw buurt hebben we extra geld en aandacht.

Wat kan er beter in Banne Zuid?

Op 2 oktober 2019 spraken we met u over de toekomst van uw buurt. Het verslag van de vergadering is nu beschikbaar. Het verslag is te vinden op [www.amsterdam.nl/bannezuid](#).

Wat kan er beter in Banne Zuid?

Op 2 oktober 2019 spraken we met u over de toekomst van uw buurt. Het verslag van de vergadering is nu beschikbaar. Het verslag is te vinden op [www.amsterdam.nl/bannezuid](#).

Wat kan er beter in Banne Zuid?

Op 2 oktober 2019 spraken we met u over de toekomst van uw buurt. Het verslag van de vergadering is nu beschikbaar. Het verslag is te vinden op [www.amsterdam.nl/bannezuid](#).

Een betere Banne Zuid
wanneer: oktober 2019

Gemeente Amsterdam

Onveiligheidsbeleving ontwikkelbuurten Noord

Banne Buikslot

Onze onderzoek, Informatie en Statistiek

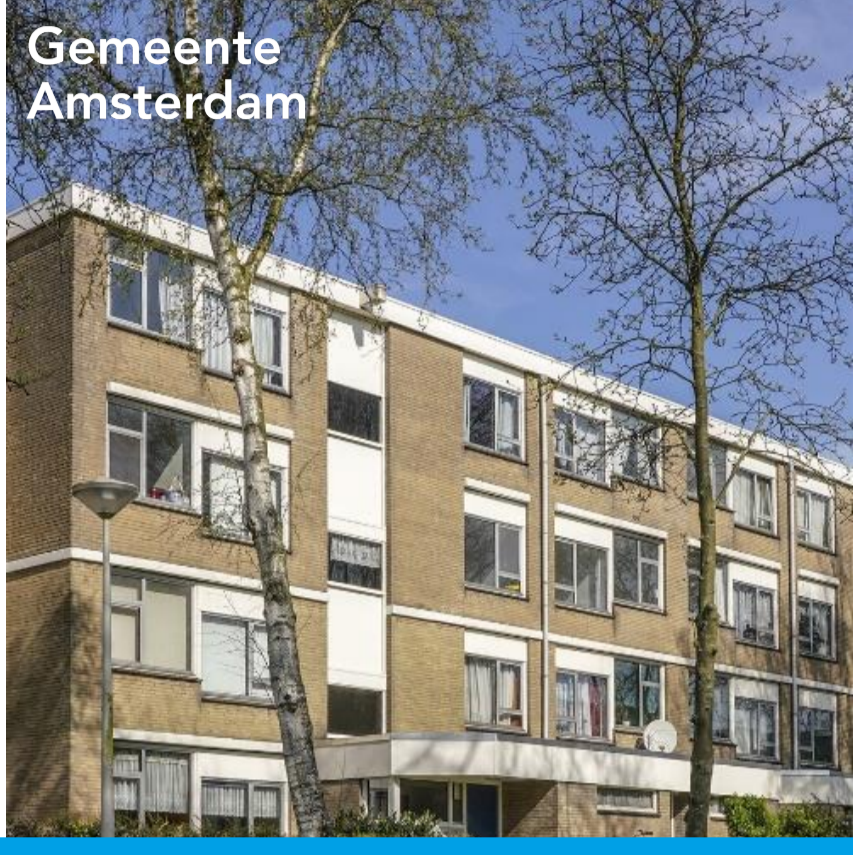

Onveiligheidsbeleving ontwikkelbuurten Noord
wanneer: maart 2021

ROCHDALE
woningstichting

Nieuws uit de Klipperbuurt.



Op 12 juli 2023 was Rochdale bij u in de buurt voor een koffiemoment. Op het koffiemoment kon u kennismaken met Rochdale en laten weten wat u vindt van de buurt en uw woning. In deze nieuwsbrief leest u meer over het koffiemoment, de uitkomsten van het technisch onderzoek en wat dit allemaal voor u betekent.

Het plan voor uw buurt en uw woning

Tijdens het koffiemoment was een van de tips van Rochdale: 'wees duidelijker over de plannen'. Met de informatie in deze nieuwsbrief proberen we dit te doen. We weten alleen nog niet alles. Het maken van een plan voor de buurt is namelijk een ingewikkelde puzzel. Daar zijn onderzoeken en veel gesprekken met verschillende partijen voor nodig. En dit kost dus tijd. Hieronder leest u wat we al weten en hoe we het plan verder gaan uitwerken.

De woningen zijn onderzocht

Begin dit jaar hebben we een eerste technisch onderzoek uitgevoerd in een aantal woningen. Dit geeft ons informatie over de kwaliteit van de woningen. Hieronder leest u op hoofdlijnen de resultaten:

- Veel badkamers, keukens en toiletten zijn oud;
- Woningen hebben last van vocht;
- Er is licht door ramen en deuren die niet goed sluiten;
- De kwaliteit van de gevel van het gebouw is matig en wisselt per gebouw;
- Bij de houten kozijnen in de gevel is op sommige plekken sprake van houtrot;
- De kwaliteit van het metaal en voorgevel in de loggia's is wisselend;
- Het dak van het gebouw lijkt beperkt getoeterd;
- Elektra in de woning is verouderd.

De resultaten van het onderzoek zijn besproken met de bewonerscommissie en gebuizen eer bij het verder uitwerken van het plan voor uw woning.

Koffiemoment met Rochdale
wanneer: 12 juli 2023

Bijeenkomst Sleutelpersonen Klipperbuurt
24 januari 2024

Wat we al weten

Tijdens de introductie aan het begin van de avond vertelde gespreksleider Niels Krummacker onder andere wat we al weten uit eerder onderzoek. De opgehaalde informatie die nog klopt, kan helpen bij het richting geven aan de plannen.



Gemeente Amsterdam, **ROCHDALE** woningstichting, **Stadgenoot**

Verslag Bijeenkomst Sleutelpersonen
wanneer: 24 januari 2024

Wat is er al opgehaald over de buitenruimte?

Bewoners hebben overlast van:

- veel afval op straat (verloedering) geeft onveilig gevoel
- donker op straat (weinig verlichting, geen woningen op begane grond).



Er zijn verschillende straten waar bewoners zich onveilig voelen, vooral vanwege jeugdoverlast:

Klipperstraat, Tjalkstraat, Lichterstraat, voetbalkooi in Viermasterstraat, in/bij boxen en garages en rondhangende 18-plussers op parkeerplaatsen.



Bewoners vinden dat er is een tweedeling (rijk/koopwoningen aan de overkant van het park en arm in de Klipperbuurt).

- Kinderen spelen niet met elkaar.
- Er wordt op bewoners uit Klipperbuurt neergekeken.
- Er wordt meer geluisterd naar bewoners overkant van het Koopvaardersplantsoen.



Er is weinig saamhorigheid.

- Mensen spreken elkaar niet aan op gedrag.
- Er leven veel verschillende groepen langs elkaar heen.



Huurders van garageboxen (die niet in de buurt wonen) dumpen spullen en voelen geen eigenaarschap op de netheid van de buurt.



Wens vanuit bewoners: Meer containers bij omgeving Tjalkstraat en Lichterstraat



Bewoners hebben last van 'afval-touristen'. Bewoners en bedrijven uit andere buurten storten afval bij Banne Buikslootlaan.



Wens vanuit bewoners in Banne Zuid: Meer afvalbakken en zakjes voor hondenpoep bij de groenstroken (zeker waar honden mogen loslopen).



Wens vanuit bewoners:

Meer verlichting bij:

- voet- en fietsroutes
- openbaar vervoer haltes
- bij het Koopvaardersplantsoen



Er worden veel scooters en fietsen gejat. Vaak door mensen uit de buurt. De politie doet er weinig aan.



Wat is er al opgehaald over de buitenruimte?

Veel plekken in openbare ruimte zijn niet prettig om te verblijven. Weinig verblijfsruimte in vorm van pleinen.



Er zijn bijna geen voorzieningen in de buurt. Op straatniveau zijn weinig winkels, horeca e.d.



Wens vanuit bewoners: Meer passende speel- en sportruimten en voorzieningen voor kinderen en jongeren.



Doelmatig gebruik van openbare ruimte: er zijn geen spontane ontmoetingsruimten.



Bewoners missen speelplekken voor kinderen jonger dan zes jaar.



Erg kindvriendelijke buurt, maar de kwaliteit van speelplekken in de buurt is minimaal.



Wens vanuit bewoners: Er is behoefte aan meer schommels. Trampolines worden goed gebruikt.

Houten speeltoestellen zijn in slechte staat. In het zand van het speelterrein ligt vaak glas. Dat is onveilig.



Bewoners vinden dat er weinig is voor jongeren boven de 12 jaar.

- Activiteiten van Stichting Vooruit zijn vooral voor kleinere kinderen.
- Jongeren hebben behoefte aan buurthuis of plek waar jongeren kunnen samenkomen zonder voor overlast te zorgen.



Wens vanuit bewoners: meer voorzieningen (ook in buitenruimte) voor jongeren en pubers.

De hoven nodigen niet uit om lang te verblijven.

Idee vanuit bewoners: per hof inventariseren wat de mogelijkheden en wensen voor kleinschalige voorzieningen zijn:
• bijvoorbeeld: bankje, moestuin, etc.



Vraag vanuit bewoners: Komen er in de buitenruimte ook voorzieningen voor ouderen?



Wens vanuit bewoners: Betere verbinding tussen Klipperbuurt en Koopvaardersplantsoen



Speeltuin in Koopvaardersplantsoen wordt goed gebruikt.

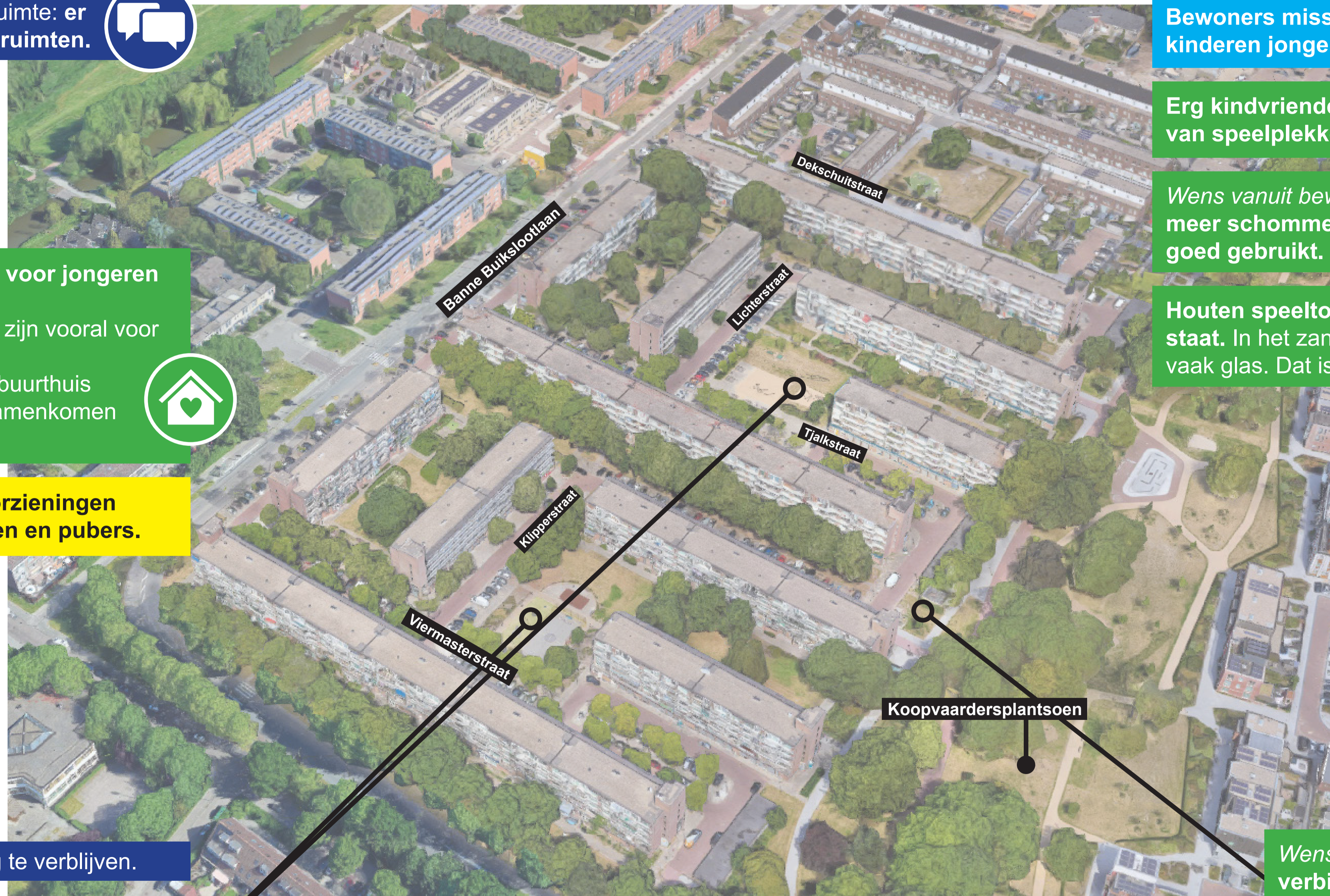

Wat is er al opgehaald over de buitenruimte?

Fietsverkeer is ondergeschikt aan auto.

- Er ontbreken cruciale fietsverbindingen of ze zijn onduidelijk.
- Fietsverbindingen lopen niet door of vrijliggende fietspaden ontbreken.
- Achterstallig onderhoud van paden.

Er is een duidelijke ordening van de fietsstructuur in de Banne Zuid:

- noord-zuid lijnen
- oost-west lijnen



Volgens bewoners speelt de parkeerproblematiek in heel Banne Zuid, maar vooral op plekken zoals Koopvaarders-plantsoen, Aakhof bij Aakstraat naast de flat van de Tjalkstraat.

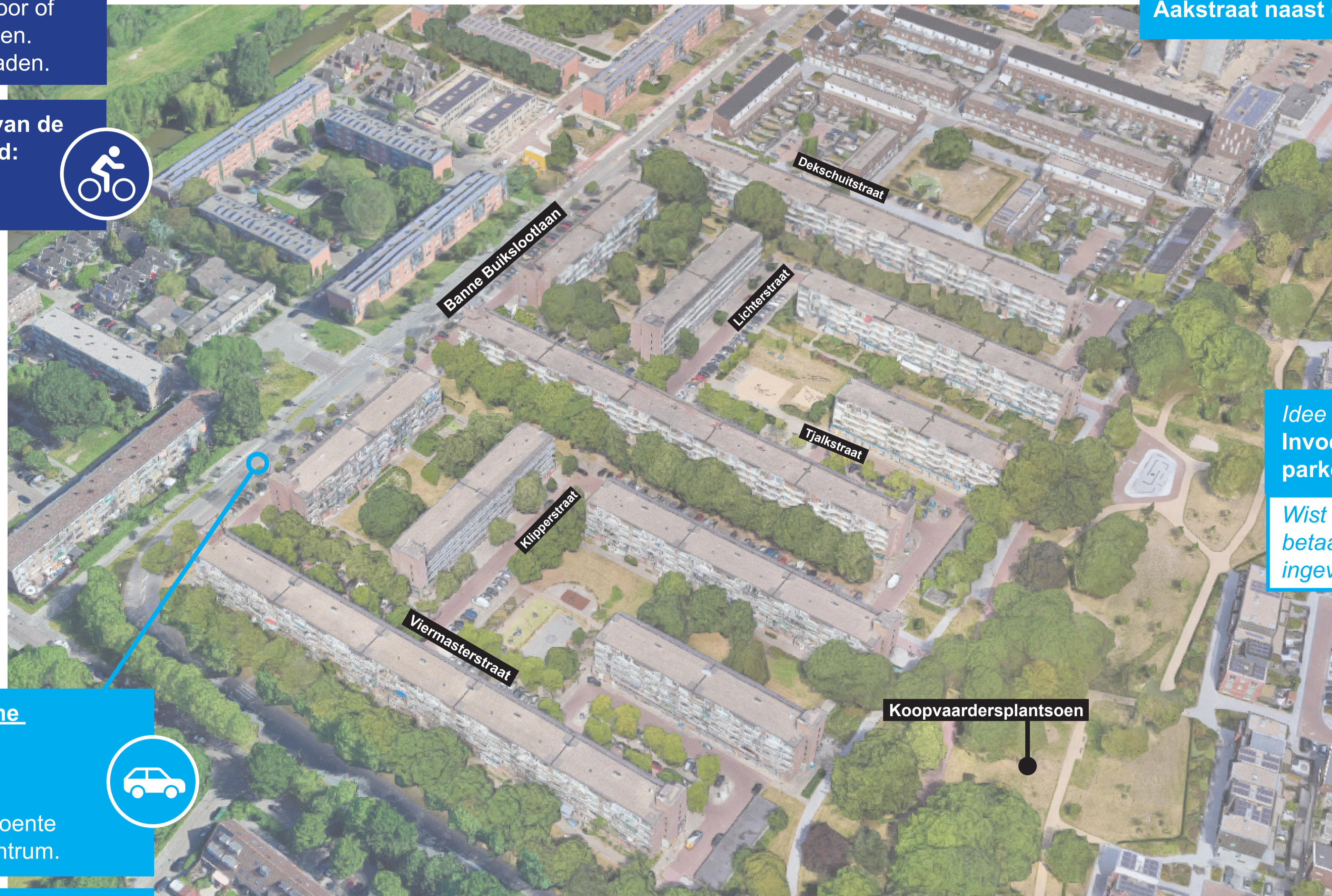

Idee vanuit bewoners: Invoeren van betaald parkeren.



Wist u dat er vanaf 2025 betaald parkeren wordt ingevoerd in de buurt.

Bewoners vinden van de Banne Buikslootlaan:

- er wordt te hard gereden,
- er ontbreken een paar veilige oversteekplaatsen, zoals bij groente winkel en bij kruising winkelcentrum.



Wens vanuit bewoners: Van Banne Buikslootlaan een 30 km/h zone maken

De Banne Buiksloot is een 30km/h zone geworden.

Angst vanuit bewoners: **Parkeren bedreiging?** Wat gaat er gebeuren? **Parkeren moet blijven.**



Idee vanuit bewoners: Deelauto's



THEMA 'PARKEREN (ZOWEL FIETS- ALS AUTO)'

Wat is er al opgehaald over de buitenruimte?

Verzakking door inklinking van de grond is aandachtspunt.

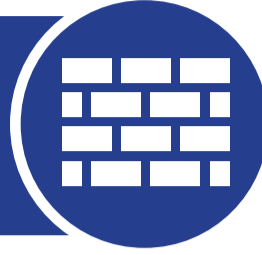

Wens vanuit bewoners: Meer groen in de buurt (Banne Zuid).



Aantal belangrijke zaken waar bewoners niet tevreden over zijn:

- Stoeptegels die schots en scheef liggen
- Afval
- Oude fietsen
- Veel auto's aan andere buurten



Zorg vanuit bewoners: De Banne heeft de **slechtste waterberging** van heel Noord.



De plekken waar mensen elkaar ontmoeten in het groen liggen vooral aan de randen van Banne Zuid.

Idee vanuit bewoners: Muren laten begroeien met klimplanten.



De gemeente heeft na de Andersom-sessie op 29 februari 2024 op **woensdag 15 mei 2024** een wandeling georganiseerd waar bewoners mee konden lopen om plekken aan te wijzen waar oude fietsen of grofvuil moet worden weggehaald, of dringend de stoep moet worden gerepareerd, of iets anders nodig is om het weer veilig te maken."

Moestuin in Koopvaardersplantsoen wordt goed gebruikt.

Idee vanuit bewoners: Moestuin tussen hof van Tjalkstraat en Lichterstraat



Bewoners zijn minder tevreden over het kappen van bomen door bouwen van woningen in het verleden (zoals in Banne Buikslootlaan en Koopvaardersplantsoen).



Veel verharde openbare ruimte.

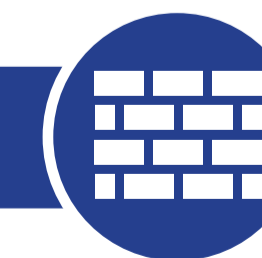

Wens vanuit bewoners: Meer groen bij woningen in de plint.



THEMA 'GROEN & DUURZAAMHEID'